2018.10

所沢市立
所沢図書館

今月の図書館

TOKOROZAWA

10月

日	月	火	水	木	金	土
	1	2	3	4	5	6
7	8	9	10	11	12	13
14	15	16	17	18	19	20
21	22	23	24	25	26	27
28	29	30	31			

今月はハロウィンだね。
お菓子いっぱいもらえるかなー。

休館日

- 月　曜　日　　１日・１５日・２２日・２９日 ※　　は休館日です
- 祝日の振替　　９日（火）
- 図書整理日　　３１日　※毎月最終水曜日

祝日開館　８日（月）　　開館時間　午前９時３０分から午後５時まで

※松井小学校図書館は、祝日開館を実施しておりませんので、８日（月）は休館となります。
※新所沢分館は、電気設備点検のため、８日（月）は臨時休館となります。
※狭山ヶ丘分館は、１５日（月）から平成３１年２月２８日（木）まで狭山ヶ丘コミュニティセンター施設改修工事のため休館となります。

《開館時間》

本館	火曜日	午前９時３０分から午後７時まで
	水曜日～日曜日	午前９時３０分から午後５時まで
所沢分館	火曜日～金曜日	午前９時３０分から午後７時まで
	土曜日・日曜日	午前９時３０分から午後５時まで
新所沢分館	火曜日～金曜日	午前９時３０分から午後９時まで
	土曜日・日曜日	午前９時３０分から午後５時まで
その他の分館	火曜日～日曜日	午前９時３０分から午後５時まで

＊＊＊　くらしの中に図書館を　＊＊＊

本　　館	（所沢航空記念公園内）	☎ 2995 - 6311 / Fax 2992 - 1421
所沢分館	（所沢ﾊｰﾃｨｱ東棟１・２階）	☎ 2923 - 1243 / Fax 2928 - 8195
椿峰分館	（椿峰ﾆｭｰﾀｳﾝ内）	☎ 2924 - 8041 / Fax 2928 - 8148
狭山ヶ丘分館	（狭山ヶ丘ｺﾐｭﾆﾃｨｾﾝﾀｰ３階）	☎ 2949 - 1193 / Fax 2949 - 8577
富岡分館	（富岡まちづくりｾﾝﾀｰ２階）	☎ 2943 - 3636 / Fax 2943 - 6680
吾妻分館	（吾妻まちづくりｾﾝﾀｰ１階）	☎ 2924 - 0249 / Fax 2928 - 8250
柳瀬分館	（柳瀬まちづくりｾﾝﾀｰ２階）	☎ 2944 - 4023 / Fax 2945 - 7236
新所沢分館	（新所沢まちづくりｾﾝﾀｰ２階）	☎ 2929 - 1905 / Fax 2929 - 1906
松井小学校図書館	（松井小学校内）	☎ 2992 - 2796 / Fax 2992 - 2797

ホームページアドレス

パソコン	https://www.tokorozawa-library.jp
携帯電話	https://www.tokorozawa-library.jp/k
ｽﾏｰﾄﾌｫﾝ	https://www.tokorozawa-library.jp/opw/OPS/OPSINDEX.CSP

★10月の市民映画会

会場：所沢分館　１階多目的会議室
開演：午後２時から（開場　午後１時３０分）

6日(土)	高橋玄洋ドラマ上映会『いごこち満点　３～４』１９７６年 脚本：高橋玄洋　ほか　出演：山岡久乃　山城新伍　西田敏行　ほか	93分
14日(日)	『地平線のキックオフ』　２０１３年　（スイス・エチオピア） 監督：ステファン・イェーガー 出演：ステファン・グブサー　ヘノック・ターデレ　ほか	92分
21日(日)	『くろねこ・ルーシー』　２０１２年　（日本） 監督：亀井亨 出演：塚地武雅　安めぐみ　ほか	107分

★10月以降の催し物・お知らせ

☆本館「大人のためのおはなし会」

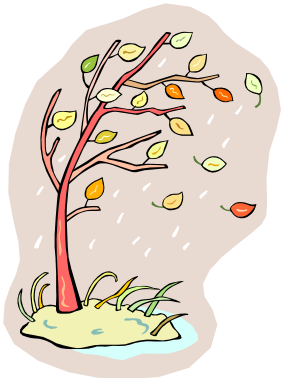

日時：10月19日（金）午後2時から
場所：本館3階　集会室
内容：昔話の語り
対象：中学生以上　　定員：40名（事前申込み不要・先着順）
問い合わせ：本館（☎2995－6311）

☆柳瀬分館　かっぴークラブ「絵本×ジャズのコンサート」

日時：10月20日（土）午後2時から
場所：柳瀬まちづくりセンター　ホール
出演：Riverside Jazz Orchestra（柳瀬公民館登録サークル）
対象：小学生以上　　定員：100名（事前申込み不要・先着順）
問い合わせ：柳瀬分館（☎2944－4023）

☆新所沢分館　図書館セミナー第2回「図書館の上手なつかい方　講習会と図書館見学」

日時：11月10日（土）午後1時30分から
場所：新所沢分館おはなし会室
内容：参考図書を使って時代小説をもっと楽しむ！
対象：一般　　定員：10名（事前申込み制・先着順）
申込：10月6日（土）午前9時30分から新所沢分館にて受付（電話申込可☎2929－1905）

☆柳瀬分館　かっぴークラブ　おりがみ講座「おりがみでかわいいかごをつくろう！」

日時：11月17日（土）午後2時から
場所：柳瀬まちづくりセンター　学習室2号
講師：椎名チヱ氏（日本折紙協会講師）
対象：小学生以上　　定員：20名（事前申込み制・先着順）
申込：10月20日（土）午前9時30分から柳瀬分館にて受付（電話申込可☎2944－4023）

☆本館　第19回所沢図書館まつり「窓」の出てくる詩を募集します

講座「詩を書こう、詩を読もう。」を開催します。それに伴い、詩の作品を募集します。応募された方はぜひ講座にご出席ください。

募集作品：600字（20字×30行）以内、一人一作　自作の作品のみ、題名・氏名（ふりがな）・住所・電話番号を明記　※ペンネーム希望の方は併記

受付方法：本館・各分館の窓口に直接または本館（〒359－0042　所沢市並木1－13）所沢図書館まつり「詩を書こう、詩を読もう。」担当あてに郵送

締切：11月15日（木）必着

講座「詩を書こう、詩を読もう。」

日時：12月2日（日）午前10時から

場所：本館3階　集会室

内容：詩についてのおはなし、朗読、講師による詩の講評など

問い合わせ：本館（☎2995-6311）

☆本館　第19回所沢図書館まつり ビブリオバトル　バトラーを大募集！

今話題の、「知的書評合戦」とよばれるゲームです。発表者（バトラー）がそれぞれのイチオシ本を紹介します。その中で観覧者が一番読みたいと思った本を投票し、チャンプ本を決定します！

「**本の面白さをたくさんの人に伝えたい！**」そんな熱意をもった方を大募集します！！

締切：11月18日（日）

日時：12月1日（土）　午後1時30分から

場所：本館3階　集会室

対象：中学生以上

定員：5名（事前申込み制・先着順）

申込：本館にて受付中（電話申込可　☎2995－6311）

※所沢図書館で所蔵している本を紹介してください。

※バトルの観覧のみをご希望の方は、当日、直接会場にお越しください。（先着35名・予約不要）

☆狭山ヶ丘分館　施設改修工事に伴う臨時休館のお知らせ

狭山ヶ丘コミュニティセンター施設改修工事（防水および外壁の改修）の実施に伴い、臨時休館します。ご迷惑をおかけしますが、ご理解・ご協力のほど、よろしくお願いいたします。一部の図書館サービスについては1階で実施予定です。

休館期間：平成30年10月15日（月）～平成31年2月28日（木）予定

問い合わせ：狭山ヶ丘分館（☎2949-1193）

☆10月2日(火)から、国立国会図書館デジタル化資料送信サービスが利用できます！

国立国会図書館で所蔵しているデジタル化した約200万点の資料を、所沢図書館本館・分館のインターネット端末でご覧いただけます。

国立国会図書館がデジタル化した資料のうち、絶版などの理由で入手が困難な資料約150万点は、これまで、国立国会図書館へ出向かなければ、閲覧できませんでした。

これからは、お近くの図書館でご覧いただけます。

また、著作権法の範囲内での複写も可能です。詳しくは、図書館職員までお問い合わせください。

なお、松井小学校図書館では、上記のサービスはご利用できません。

問い合わせ：本館（☎2995-6311）及び各分館

★10月のこども映画会

会場：所沢分館　１階多目的会議室
開演：午前１１時～（開場 午前１０時４５分）
定員：６０名（満席の場合は入場できません）

14日(日)	『こねこのぴっち』(アニメ)　２００８年	31分
21日(日)	『日本の昔ばなし　９』より３話（アニメ）　２０１２年	23分

★10月のおはなし会

―くわしくは各図書館へおたずねください―

≪ 本 館 ≫　☎２９９５－６３１１

◆おはなし会◆（第2･3･4土曜日）
13日･20日･27日　午後2時～　4歳～
午後3時30分～　小学生～

◆親子おはなし会◆（第3金曜日）
19日　午前10時30分～　乳幼児とその保護者

◆かみしばいの会◆（第1土曜日）6日　午後2時～

◆かがくあそび「すりすりコプター、おどるヘビをつくろう！」◆（第1土曜日）
6日(土)　午後3時～　小学生～

≪新所沢分館≫　☎２９２９－１９０５

◆おはなし会◆　14日(日)　午前11時～　3歳～

◆親子おはなし会◆　12日(金)　午前10時30分～
※同日午前10時～12時　赤ちゃんタイム　0歳～2歳

◆子育てサロンへの出張親子おはなし会◆
23日(火)　午前10時40分～

◆読書週間スペシャルおはなし会　◆
21日(日)　午後2時～2時45分　3歳～

≪狭山ヶ丘分館≫　☎２９４９－１１９３

◆おはなし会◆（第1･2土曜日）
6日･13日　午前10時30分～　3歳～

◆親子おはなし会◆（第1金曜日）
5日　①午前10時30分～　②午後2時～
※午前と午後のプログラムは同じ

≪吾妻分館≫　☎２９２４－０２４９

◆おはなし会◆（第2･4土曜日）
13日･27日　午前11時～　3歳～

◆親子おはなし会◆（第3金曜日）
19日　午前10時～　0～3歳の子どもと保護者

≪松井小学校図書館≫　☎２９９２－２７９６

◆おはなし会◆
14日(日)･27日(土)　午前11時～　4歳～

◆親子おはなし会◆（第2木曜日）
11日　午前11時～　0～3歳の子どもと保護者

★工作教室「飛べ！カップコプター！」★
6日(土)･28日(日)　午前10時30分～　5歳～

★読書週間　石井桃子さんの本のお気にいり投票★
9月1日(土)～11月18日(日)
抽選で5名にプレゼント。抽選発表は12月1日(土)

≪所沢分館≫　☎２９２３－１２４３

◆おはなし会◆（第1･3土曜日）
6日･20日　午前10時30分～　3歳～

◆親子おはなし会◆（第4金曜日）
26日　午前10時30分～　0～3歳の子どもと保護者

★とこぶん工作会「雨の音のする楽器をつくろう」★
20日(土)　午前11時15分～12時　3歳～
※当日先着20名

≪椿峰分館≫　☎２９２４－８０４１

◆おはなし会◆（第2･4土曜日）
13日･27日　午前10時30分～　4歳～

◆親子おはなし会◆
7日(日)　午前11時～　0～3歳の子と保護者

★秋の読書週間「読書ビンゴ」★
10月27日(土)～11月27日(火)
どなたでも(未就学児、小学生以上の2種類)

≪富岡分館≫　☎２９４３－３６３６

◆おはなし会◆（第1･3土曜日）
6日･20日　午後2時～　3歳～

◆すいようびのおはなし会◆（第1･2･3水曜日）
3日･10日･17日
こぐまおはなし会　午後3時10分～　2～3歳
ぺんぎんおはなし会　午後4時10分～　3～6歳

≪柳瀬分館≫　☎２９４４－４０２３

◆おはなし会◆（土曜日）
6日･13日･20日･27日
午前10時30分～　※27日は紙芝居の日

◆親子おはなし会◆　17日(水)　午前10時30分～
0歳～未就園児と保護者

★かっぱークラブ　絵本×ジャズのコンサート★
20日(土)　午後2時～3時　小学生以上
定員100名(当日先着)

★かっぱークラブ　おりがみ講座
「おりがみでかわいいかごをつくろう！」★
11月17日(土)　午後2時～3時　小学生以上
※事前申込制(先着20名)　20日(土)～受付、電話可

★読書週間イベント　クイズ図書館マスター2018★
27日(土)～11月11日(日)

新着図書案内

2018年10月

書　　名	著者名	出版社	分類
人工知能はなぜ椅子に座れないのか	松田雄馬／著	新潮社	007.13/マ/
お話とともに育つ喜び	下澤いづみ／著	風媒社	G 015.8/シ/
読書の極意と掟	筒井康隆／著	講談社	B 019.9/ツ/
書物と権力	前田雅之／著	吉川弘文館	020.21/マ/
人間知性新論	ライプニッツ／著	みすず書房	134.1/ラ/
あなたはなぜ「カリカリベーコンのにおい」に魅かれるのか	レイチェル・ハーツ／著	原書房	141.2/ハ/
悪魔の神話学	高橋義人／著	岩波書店	191.5/タ/
秩父事件再発見	ツルシカズヒコ／著	新日本出版社	210.635/ツ/
魔女・怪物・天変地異	黒川正剛／著	筑摩書房	230.5/ク/
時間/空間の戦後ドイツ史	高橋秀寿／著	ミネルヴァ書房	234.075/タ/
明治の革新者	鹿島茂／著	ベストセラーズ	S 332.8/カ/
「きめ方」の論理	佐伯胖／著	筑摩書房	B 361.4/サ/
差別はいつ悪質になるのか	デボラ・ヘルマン／著	法政大学出版局	361.8/ヘ/
秩父山間の歴史民俗	飯塚好／著	埼玉新聞社	382.134/イ/
肉食の社会史	中澤克昭／著	山川出版社	383.81/ナ/
ルネサンスの多面体百科	デヴィッド・ウェイド／著	丸善出版	414.67/ウ/
鉱物のテラリウム・レシピ	さとうかよこ／著	玄光社	459/サ/
新しい植物分類体系	伊藤元己／著 井鷺裕司／著	文一総合出版	471.8/イ/
海について、あるいは巨大サメを追った一年	モルテン・ストロークスネス／著	化学同人	487.54/ス/
シミュレーションで探る災害と人間	井田喜明／著	近代科学社	519.9/イ/
炭鉱と「日本の奇跡」	中澤秀雄／編著 嶋崎尚子／編著	青弓社	567.092/タ/
わかる!使える!塗料入門	小林敏勝／著	日刊工業新聞社	576.8/コ/
日本茶レシピ	本間節子／著	世界文化社	596.7/ホ/
どんな災害でもイヌといっしょ	徳田竜之介／監修	小学館クリエイティブ	645.6/ド/
気象・地震と鉄道防災	島村誠／著	成山堂書店	686.7/シ/
よくわかる民泊事業Q&A	住宅宿泊事業法研究会／編集	ぎょうせい	689.8/ヨ/
テレビ最終戦争	大原通郎／著	朝日新聞出版	S 699.3/オ/
神聖なる怪物	四方田犬彦／著	七月堂	704/ヨ/
視覚心理学が明かす名画の秘密	三浦佳世／著	岩波書店	720.1/ミ/

B→文庫　G→児童図書研究本　S→新書

書　　名	著者名	出版社	分類
運動と疲労の科学	下光輝一／編 八田秀雄／編	大修館書店	780.19/ウ/
「観る将」もわかる将棋用語ガイド	青野照市／著	創元社	796/ア/
ことばでたどる日本の歴史	今野真二／著	河出書房新社	810.2/コ/
くらべてわかるオノマトペ	小野正弘／著	東洋館出版社	814/オ/
スペイン語の世界	岡本信照／著	慶應義塾大学出版会	860/オ/
「ふつうのおんなの子」のちから	中村桂子／著	集英社クリエイティブ	G 909.4/ナ/
俳句の五十年	高浜虚子／著	中央公論新社	B 911.362/タ/
青い山脈	石坂洋次郎／著	小学館	913.6/イ/
庶務行員多加賀主水が泣いている	江上剛／著	祥伝社	B 913.6/エ/
あなた	大城立裕／著	新潮社	913.6/オ/
ある日失わずにすむもの	乙川優三郎／著	徳間書店	913.6/オ/
十四番線上のハレルヤ	大濱普美子／著	国書刊行会	913.6/オ/
うなぎばか	倉田タカシ／著	早川書房	913.6/ク/
奇妙な小話	佐藤春夫／著 長山靖生／編	彩流社	913.6/サ/
ビコーズ	佐藤正午／著	光文社	B 913.6/サ/
加納大尉夫人/オンバコのトク	佐藤愛子／著	めるくまーる	913.6/サ/
カトク	新庄耕／著	文藝春秋	B 913.6/シ/
ロング・ロング・ホリディ	小路幸也／著	PHP研究所	B 913.6/シ/
私が誰かわかりますか	谷川直子／著	朝日新聞出版	913.6/タ/
笑いオオカミ	津島佑子／著	人文書院	913.6/ツ/
始まりの家	蓮見恭子／著	講談社	913.6/ハ/
影の車	松本清張／著	光文社	B 913.6/マ/
ストロング・スタイル	行成薫／著	文藝春秋	913.6/ユ/
十三階の神(メシア)	吉川英梨／著	双葉社	913.6/ヨ/
あぁ、くたびれた。	高峰秀子／著	河出書房新社	914.6/タ/
ロビンソン・クルーソー	デフォー／著	光文社	B 933.6/デ/
いたずらの問題	フィリップ・K.ディック／著	早川書房	B 933.7/デ/
第四の扉	ポール・アルテ／著	早川書房	B 953.7/ア/
わたしたちが火の中で失くしたもの	マリアーナ・エンリケス／著	河出書房新社	963/エ/
方言でたのしむイソップ物語	イソップ／著 安野光雅／絵・文	平凡社	991.7/イ/

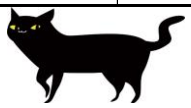

B→文庫　G→児童図書研究本　S→新書