所沢市立所沢図書館

2014.6

今月の図書館

TOKOROZAWA

6月

日	月	火	水	木	金	土
1	2	3	4	5	6	7
8	9	10	11	12	13	14
15	16	17	18	19	20	21
22	23	24	25	26	27	28
29	30					

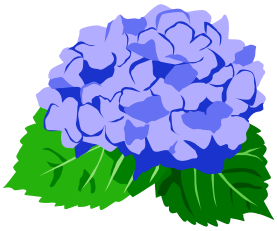

雨の日は、静かに本が読めるとき！
久しぶりに懐かしい本を読み返してみてもいいかもしれませんね。

休館日

【月　曜　日】　2日・9日・16日・23日・30日
【図書整理日】　25日(水)

【開館時間】

本　館	火曜日	9時30分～19時
	水曜日～日曜日	9時30分～17時
所沢分館	火曜日～金曜日	9時30分～19時
	土曜日・日曜日	9時30分～17時
新所沢分館	火曜日～金曜日	9時30分～21時
	土曜日・日曜日	9時30分～17時
その他の分館	火曜日～日曜日	9時30分～17時

＊＊＊ くらしの中に図書館を ＊＊＊

本　館	(航空記念公園内)	☎ 2995-6311 / Fax 2992-1421
所沢分館	(所沢ハーティア東棟1・2階)	☎ 2923-1243 / Fax 2928-8195
椿峰分館	(椿峰ニュータウン内)	☎ 2924-8041 / Fax 2928-8148
狭山ヶ丘分館	(狭山ヶ丘コミュニティセンター3階)	☎ 2949-1193 / Fax 2949-8577
富岡分館	(富岡まちづくりセンター2階)	☎ 2943-3636 / Fax 2943-6680
吾妻分館	(吾妻まちづくりセンター1階)	☎ 2924-0249 / Fax 2928-8250
柳瀬分館	(柳瀬まちづくりセンター2階)	☎ 2944-4023 / Fax 2945-7236
新所沢分館	(新所沢まちづくりセンター2階)	☎ 2929-1905 / Fax 2929-1906
松井小学校図書館	(松井小学校内)	☎ 2992-2796 / Fax 2992-2797

ホームページアドレス　パソコン　https://lib.city.tokorozawa.saitama.jp
携帯電話　https://lib.city.tokorozawa.saitama.jp/k

聞き耳ずきん

☆第15回図書館まつり実行委員を募集中！

生涯学習推進事業として毎年開催している図書館まつりの実行委員を募集しています。図書館のおまつりにふさわしいイベントを、計画、実行してみませんか？皆様のご参加をお待ちしております。

活動内容：図書館まつりの企画・運営。

申込方法：図書館に備え付けの申込用紙を各館のカウンターへ。
電話・FAXでの申込み可。
所沢図書館本館　電話　（04－2995－6311）・FAX　（04－2992－1421）

募集期間：6月18日（水）17時まで

◎第１回実行委員会：6月19日（木）10：00～　所沢図書館本館　3階集会室

※図書館まつり当日スタッフの募集は、秋になります。

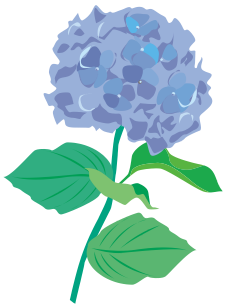

☆聞かせ屋。けいたろう　絵本ライブと読み聞かせ講座

日時：6月29日（日）①10：00～　絵本ライブ
②11：00～　読み聞かせ講座

会場：狭山ヶ丘コミュニティセンター2階　第1・第2会議室

内容：「聞かせ屋。けいたろう」こと坂口慶さんによる、
絵本の読み聞かせ（児童向け）と読み聞かせ講座（大人向け）。

対象：①小学生以下の方におすすめ
②大人の方のみ

定員：①50名　②50名　（いずれも先着順）

申込方法：6月14日（土）9：30～　狭山ヶ丘分館にて受付（電話申込み可）
所沢図書館狭山ヶ丘分館　（04－2949－1193）

☆図書館の音楽会　～　弦楽五重奏　～

日時：6月22日（日）　14：00～

会場：柳瀬まちづくりセンター　ホール

演奏：早稲田大学交響楽団

対象：一般

定員：100名（先着順）

申込方法：6月7日（土）9：30～　柳瀬分館にて受付（電話申込み可）
所沢図書館柳瀬分館　（04－2944－4023）

☆熱中症にご注意ください

気温が高くなってきましたので、こまめに水分を取り、熱中症に気をつけましょう。

また、館内では各館で決められたルールに従って水分補給を行ってください。

☆本をぬらさないで！

水にぬれた状態で返却される本が増えています。状態がひどい場合には、弁償していただくこともございます。また、雨の日だけでなく、お飲み物などの結露による本の水ぬれにもご注意ください。

6月の映画会

会場：所沢分館　１階多目的会議室
定員：６０名

★こども映画会　10:30開演（開場10:15）

8日(日)	「ムーミン　愛の巻　全２話」(アニメ) 原作:トーベ・ヤンソン	44分
15日(日)	「ホッタラケの島～遥と魔法の鏡」(CG アニメ)　2009 年 監督:佐藤信介	98分

★市民映画会　14:00開演（開場13:30）

8日(日)	「七年目の浮気」(1955 年・アメリカ)　※日本語字幕 監督・脚本:ビリー・ワイルダー 出演:マリリン・モンロー　トム・イーウェル	104分
15日(日)	「男はつらいよ　私の寅さん」(1973年・日本) 監督・原作:山田洋次　　出演:渥美清　岸恵子	107分

★6月のおはなし会★

―くわしくは各図書館へおたずねください ―

≪ 本 館 ≫　☎２９９５-６３１１

◆おはなし会◆（第２・３・４土曜日）
１４日・２１日・２８日
１４：００～１４：３０　4歳～　15:30～16:00 小学生～
◆親子おはなし会◆（第３金曜日）
２０日　　１０：３０～　乳幼児と保護者
◆かがくあそび◆（第１土曜日）
７日　　１０：３０～　わごむのピョンであそぼう！
※定員：先着１５名（当日受付）　小学生～

≪新所沢分館≫　☎２９２９-１９０５

◆おはなし会◆
８日(日)　　１０：３０～
◆親子おはなし会◆
１３日（金）　１０：３０～
※同日　１０：００～１２：００　赤ちゃんタイム
２４日（火）　１１：００～
◆子育てサロン◆（公民館共催事業）
２４日（火）　１０：００～１１：３０

≪所沢分館≫　☎２９２３-１２４３

◆おはなし会◆（第１・３土曜日）
７日・２１日　　１０：３０～
◆親子おはなし会◆（第４金曜日）
２７日　　１０：３０～
◆とこぶん工作会
「カラフルかげにんぎょうをつくろう」◆
２１日（土）　　１１：１５～
※要事前申込(先着１５名) 6/7(土)～受付開始 電話可

≪富岡分館≫　☎２９４３-３６３６

◆おはなし会◆（第1・3土曜日）　４歳～小学生
７日・２１日　　１４：００～　　※工作あり
◆なかよしおはなし会◆（第４日曜日）２～４歳の子と保護者
２２日　　１１：００～
※開催時間が変更になりました。

≪吾妻分館≫　☎２９２４-０２４９

◆おはなし会◆（第２土曜日）
１４日　　１１：００～１１：３０　３歳～
◆おはなしとこうさく会◆（第４土曜日）
２８日　　１１：００～１２：００　３歳～
◆子育て広場「ぽっぽっぽ」◆（第３金曜日）
２０日　１０：００～１２：００　０～３歳の子と保護者
◆「スーホの白い馬」－馬頭琴の調べにのって－◆
２１日（土）１４：００～１５：００（１３：３０開場）
小学生～（乳幼児は保護者同伴）
会場：吾妻まちづくりセンター　１階　ホール
※要事前申込（先着１２０名）６/１（日）～ 受付開始
電話可

≪椿峰分館≫　☎２９２４-８０４１

◆おはなし会◆（第２・４土曜日）
１４日・２８日　　１０：３０～
３歳以上の子と保護者

≪狭山ヶ丘分館≫　☎２９４９-１１９３

◆おはなし会◆（第１・２・３・４土曜日）
７日・１４日・２１日・２８日　　１０：３０～
◆親子おはなし会◆　（第１金曜日）
６日　　１０：３０～

≪柳瀬分館≫　☎２９４４-４０２３

◆おはなし会◆（第１・２・３・４土曜日）
７日・１４日・２１日・２８日　　１０：３０～
※ ２１日は小学生向け、２８日は紙芝居の日
◆親子おはなし会◆
１８日（水）１０：３０～
柳瀬まちづくりセンター２階和室

≪松井小学校図書館≫　☎２９９２-２７９６

◆おはなし会◆　（第2･3･4土曜日）
１４日・２１日・２８日　　１０：３０～
◆たのしいこうさく◆
７日（土）・２９日（日）　両日とも１０：３０～

新着図書案内 2014年6月

書　　名	著者名	出版社	分類
デジタルデトックスのすすめ	米田智彦／著	PHPエディターズ・グループ	007.3/ヨ/
雑食系書架記	井上泰至／著	学芸みらい社	019.9/イ/
墓相	矢島俯仰／著	戎光祥出版	148.5/ヤ/
知るほどに訪ねたくなる歴史の百名山	武田櫂太郎／著	大和書房	B 210.04/タ/
ネット炎上職場の防火対策	岡嶋裕史／著	日本経済新聞出版社	S 336/オ/
ヘラジカの贈り物	山口未花子／著	春風社	382.51/ヤ/
ペンギンが教えてくれた物理のはなし	渡辺佑基／著	河出書房新社	481.7/ワ/
「うつ」は病気か甘えか。	村松太郎／著	幻冬舎	493.764/ム/
落ちない飛行機への挑戦	鈴木真二／著	化学同人	538.6/ス/
アロマ調香レッスン	新間美也／著	原書房	576.72/シ/
アウトドアクッキング220メニュー	太田潤／著	大泉書店	596.4/オ/
住まいの修繕術		洋泉社	597/ス/
野菜とハーブのプランター菜園	藤田智／監修	ブティック社	626.9/ヤ/
庭をきれいに見せる宿根草の選び方・使い方	山本規詔／著	家の光協会	627.5/ヤ/
島の猫	岩合光昭／写真・文	辰巳出版	645.7/イ/
子どもとはじめる日帰りハイキング	森田秀巳／著	JTBパブリッシング	786.4/モ/
日本人の「翻訳」	亀井秀雄／著	岩波書店	801.7/カ/
ただいまが、聞こえない	坂井希久子／著	KADOKAWA	913.6/サ/
雰囲気探偵鬼鵜航	高里椎奈／著	講談社	913.6/タ/
猫の目犬の鼻	丹下健太／著	講談社	913.6/タ/
12月の向日葵	永瀬隼介／著	新潮社	913.6/ナ/
ないたカラス	中島要／著	光文社	913.6/ナ/
テンペスタ	深水黎一郎／著	幻冬舎	913.6/フ/
かまえ!ぼくたち剣士会	向井湘吾／著	ポプラ社	913.6/ム/
屋根屋	村田喜代子／著	講談社	913.6/ム/
冷蔵庫が壊れた日	神津カンナ／著	ワック	914.6/コ/
おいしそうな草	蜂飼耳／著	岩波書店	914.6/ハ/
時が新しかったころ	ロバート・F.ヤング／著 中村融／訳	東京創元社	B 933.7/ヤ/
大航宙時代	ネイサン・ローウェル／著 中原尚哉／訳	早川書房	B 933.7/ロ/

B→文庫　S→新書